# درخشش بانوان خوزستانی در مسابقات پرس سینه باشگاه‌های کشور

بانوان خوزستانی در مسابقات قهرمانی پرس‌سینه باشگاه‌های کشور خوش درخشیدند.

مسابقات قهرمانی پرس سینه بی لوازم بانوان باشگاه‌های کشور در شهر لاهیجان به پایان رسید. ۳۰۰ ورزشکار در این دوره از مسابقات با هم به رقابت پرداختند که در پایان نیز دختران خوزستانی خوش درخشیدند و به ۲ کاپ تیمی و ۱۴ مدال رنگارنگ دست پیدا کردند.

به گزارش ایسنا، تیم خوزستان در رده سنی بزرگسالان موفق به کسب مقام سوم تیمی، در مستر یک به عنوان قهرمانی و در رده نوجوانان جایگاه چهارمی کشور را به دست آورد.

شوکت سالاری در مستر یک منفی ۷۶ کیلوگرم موفق به کسب مدال نقره شد رعنا عیسوند طلای رده سنی نوجوانان در منفی ۸۴ کیلوگرم را به دست آورد و زینب نصاری در منفی ۷۶ کیلوگرم مدال طلای رده سنی جوانان را تصاحب کرد.

همچنین زهرا دیوانی در منفی ۶۹ کیلوگرم مستر یک به نشان برنز دست یافت فاطمه ناصری در رده سنی نوجوانان مدال نقره ۶۹ کیلوگرم را به دست آورد و عاطفه مرداسی در رده سنی بزرگسالان منفی ۷۶ کیلوگرم به مدال نقره رسید.

خجسته نیا در دسته وزنی ۶۹ کیلوگرم مستر ۲ به مدال نقره رسید، مرجان جهانبخشی به نشان طلای رده سنی جوانان دسته وزنی ۵۷ کیلوگرم دست یافت و سحر محبعلی در رده سنی بزرگسالان وزن ۵۲ گیلوگرم به مقام پنجمی رسید.

مقدسه شمس در رده سنی نوجوانان و مرجان جهانبخشی در رده سنی جوانان مدال طلا و زهرا احمدزاده در رده سنی جوانان و نرگس کشوری در دسته مستر یک به مدال نقره دست یافتند.

## آبشک در استقلال خوزستان ماندنی شد

محمد آبشک هافبک جنگنده فصل گذشته آبی پوشان اهواز قرارداد خود را تمدید کرد.

محمد آبشک هافبک باتجربه‌ای که سابقه بازی در تیم‌های ملوان بندر انزلی، مس کرمان، داماش گیلان و فولاد خوزستان را دارد، در پنجره نقل و انتقالاتی زمستانی فصل قبل از فولاد جدا شد و به استقلال خوزستان پیوست و یکی از تاثیرگذارترین بازیکنان این تیم در راستای بقا در لیگ بیست و سوم بود.

به گزارش ایسنا، میودراگ بوژوویچ سرمربی آبی‌ها برای تقویت خط میانی خود، حساب ویژه‌ای روی تجربه و جنگندگی این بازیکن باسابقه باز کرده است که با نظر وی نیز قرارداد محمد آبشک به مدت یک فصل دیگر با آبی‌پوشان تمدید شد.

## داور سابق آلمانی فدراسیون جهانی شمشیربازی را به فساد در المپیک متهم کرد

مارکوس شولتز، داور سابق شمشیربازی سابر آلمان، فدراسیون بین المللی شمشیربازی را به فساد در بازی‌های المپیک پاریس متهم کرد.

به گزارش ایسنا، مارکوس شولتز، داور سابق شمشیربازی سابر آلمان در صحبت هایی درباره رشته شمشیربازی در بازیهای المپیک گفت: کل سیستم داوری به سمت تقلب در المپیک طراحی شده است چون المپیک تنها رقابت شمشیربازی است که به نوعی توجه کل جهان را به خود جلب می کند. به همین دلیل است که همه چیز در شمشیربازی دستکاری می شود. مشکل در قوانین شمشیربازی سابر نهفته است. اگرچه از وسایل الکترونیکی برای شمارش ضربات استفاده می شود و از ضبط ویدئویی برای بررسی تصمیمات استفاده می‌شود ولی شرایط طوری است که داوران می توانند ضربات را تفسیر کنند.

او دربخش بعدی صحبت هایش افزود: بزرگترین مشکل این است که قوانین آنقدر پیچیده شده اند که به شدت قابل تفسیر هستند و بنابراین می توان آنها را از بیرون دستکاری کرد. من در بازی های المپیک ۱۹۸۸ و ۱۹۹۲ داور بودم. امروز، حدود ۵۰ درصد از مواقع که هر دو شمشیرباز به یکدیگر ضربه می‌زنند، نمی توانم تصمیم بگیرم و نمی دانم چرا تصمیم می گیرند به یک شمشیرباز امتیاز دهند. همه چیز در مورد نبود شفافیت است و در شمشیربازی سابر می توان خیلی چیزها را دستکاری کرد. با این شرایط شمشیربازی نباید در برنامه المپیک گنجانده شود.

## استقبال کریستیانو رونالدو از هالند در تمرین النصر

هالند که در تمرین النصر حضور پیدا کرد با استقبال کریستیانو رونالدو همراه شد.

به گزارش ایسنا، النصر عربستان اردوی تابستانی خود را در کشور اسپانیا برگزار کرده است و کریستیانو رونالدو سرانجام به اردوی تیم اضافه شد.

ارلینگ هالند در اردوی النصر حاضر شد و رسانه‌های عربستانی از استقبال کریستیانو رونالدو از این بازیکن خبر دادند.

پیش از این تنها خبر حضور هالند در تمرین النصر رسانه‌ای شد اما معلوم شد که این بازیکن با برخورد گرم کریستیانو رونالدو مواجه شده است.

رونالدو نشان داد که علاقه خاصی به هالند دارد. او پیش از این هم به ستایش از این ستاره نروژی پرداخته و او را شایسته بردن گلوب ساکر ۲۰۲۳ دانسته بود.

هالند در دو فصلی که در ترکیب منچستر سیتی به میدان رفته نمایش بسیار خوبی داشته و در دو فصل پیاپی عنوان آقای گلی را کسب کرده است.

### دبیرکل فدراسیون فوتبال:

# داوران از فوتبال ما جلوتر هستند

### تمام نیم فصل دوم با VAR است

دبیرکل فدراسیون فوتبال ایران گفت: سعی خواهیم کرد که نیم فصل دوم مسابقات لیگ برتر را تماما با VAR برگزار کنیم و در ابتدای فصل هم با سیستم‌هایی که موجود است بازی‌ها را پیش خواهیم برد.

به گزارش مهر، هدایت ممبینی دبیرکل فدراسیون فوتبال در سمینار دانش افزایی پیش فصل داوران فوتبال کشور گفت: باید از همه داوران که در فصل گذشته زحمت کشیدند تشکر کنم. سال پرفشاری را در داوری سپری کردیم. اثرگذاری جامعه داوری همیشه در فوتبال ماندگار بوده است. در بالاترین رده فوتبال آسیا ما ۵ داور داشتیم که این بی سابقه بوده است و نشان می‌دهد که پتانسیل داوری ایران در رده بین‌المللی قرار دارد. قاره آسیا جایگاه بسیار مهمی در داوری جهان دارد.

او افزود: تیم ملی تاکنون به فینال جام جهانی و المپیک نرفته است اما داوران ایرانی در این بازی‌های مهم قضاوت کرده‌اند.داوران ما در جاهایی از فوتبال ما جلوتر هستند. فوتبال کشور همیشه مدیون داوران خوب بوده است. داور باید تمرین کند، آرامش، تغذیه مناسب و... داشته باشد تا بتواند ۹۰ دقیقه بازی را قضاوت کند.

دبیرکل فدراسیون فوتبال تصریح کرد: با توجه به علم و تکنولوژی امروزی و امکاناتی که در اختیار داوران است باید از فرصتی که دارند نهایت استفاده را ببرند. داوری یک کار فردی است و داوران باید با آمادگی کامل در زمین حضور داشته باشند. فوتبال ما یک فوتبال پویا است و ما در جمع ۱۰ کشور دنیا از لحاظ علاقه به فوتبال هستیم. ما بیشترین تعداد تماشاگران فوتبال را در قاره آسیا داریم.

او ادامه داد: باید کردار و رفتار داوران به نوعی باشد که مردم او را بپذیرند و بدانند که این داور لیاقت قضاوت در بازی را دارد. حساسیت زیادی نسبت به مسابقات فوتبال وجود دارد و داوران باید قدر خودشان را بدانند. انتظار داریم که داوران با نهایت دقت بازی‌ها را قضاوت کنند. در تمام لیگ‌های کشور حتی در رده‌های پایه اعتراض به داوری وجود دارد.

ممبینی گفت: برای ورود سیستم VAR تلاش‌های بسیار زیادی شد و حدود ۵۰ تا ۶۰ کشور این سیستم را دارند و با توجه به شرایط تحریمی واقعا یک امر غیرممکن را ممکن کردیم. جلسات و مذاکرات زیادی را داشتیم اگر تمام اتفاقات طبق زمان‌بندی رخ دهد شاید ما جز معدود کشورهایی باشیم که بیشترین تعداد دستگاه VAR را وارد خواهیم کرد. ما تصمیم داریم تا بیش از ۱۰ دستگاه VAR وارد کنیم.

او ادامه داد: لایسنس VAR را با داوران بین‌المللی آغاز کردیم و با اعزام به کشورهای مختلف خوشبختانه داوران بین‌المللی ما این لایسنس را دریافت کردند. این کار ساده نبود و با توجه به بودجه‌ای که داشتیم بیشترین هزینه را برای کیفیت داوری داشته ایم. الزام ما این است که داوران ارتقا پیدا کنند.

او تصریح کرد: سعی خواهیم کرد که نیم فصل دوم مسابقات لیگ برتر را تماما با VAR برگزار کنیم و در ابتدای فصل هم با سیستم‌هایی که موجود است بازی‌ها را پیش خواهیم برد. آموزش داوران در طول فصل ادامه خواهد داشت تا همه داوران به سطح خوبی برسند.

# اعتراض باشگاه استقلال به تغییر قانون جذب بازیکن خارجی در لیگ برتر

مدیرعامل باشگاه استقلال تهران نسبت به تغییر قانون جذب بازیکن خارجی در لیگ برتر ایران واکنش نشان داد.

به گزارش خبرگزاری مهر مدیرعامل باشگاه استقلال با ارسال نامه‌هایی خطاب به نایب رئیس فدراسیون فوتبال و رئیس کارگروه ناظر بر قراردادهای فدراسیون فوتبال رئیس کمیته تدوین مقررات و رئیس کمیته تعیین وضعیت، مراتب اعتراض رسمی باشگاه استقلال مبنی بر احتمال عطف به ماسبق نمودن تغییرات در مقرره سهمیه بازیکنان خارجی را اعلام و تاکید کرد عدالت حکم می‌کند که آثار هرگونه تغییرات در قوانین مصوب فقط نسبت به اتیه باشند.

فرشید سمیعی، مدیرعامل باشگاه استقلال، در این نامه‌ها با استناد به قوانین مندرج در آئین نامه نقل و انتقالات رقابت‌های لیگ برتر صراحتاً یادآور شد، هر گونه عطف به ماسبق نمودن مصوبه جدید در خصوص سهمیه بازیکنان خارجی و اضافه نمودن بازیکنان خارجی (برخلاف آئین نامه حاکم بر فصل پیش مسابقات) به برخی باشگاه‌ها دخالت در تعیین نتایج فصل آینده به حساب می‌آید و باعث رقابتی ناعادلانه در فصل آتی خواهد شد که به هیچ عنوان قابل پذیرش نخواهد بود.

قوانین فوتبال باید به شکل عادلانه اجرا شود تا همه تیم‌ها در شرایطی یکسان از حمایت قانون مصوب برخوردار شوند تا اینگونه شائبه‌ای نزد افکارعمومی به وجود نیاید.

از این رو کاملاً ضروریست افراد دخیل دراین موضوع اجازه دهند حاکمیت قانون در فوتبال همچنان پابرجا بماند و از تضعیف آن دست بردارند.

باشگاه استقلال به عنوان یک باشگاه قانون‌گرا تا به امروز از کلیه مصوبات قوانین و مقررات جاری در فوتبال پیروی کرده است از این رو از ارکان فوتبال ایران انتظار دارد از قانون مصوب خود محافظت نمایند.

درصورتی‌که قانون گذران، خود به قانون مصوب اهمیتی ندهند،انتظار احترام به قانون از سوی دیگران، آرزویی عبث و بیهوده خواهد بود.

لازم بذکر است مدیرعامل استقلال پس از ارسال نامه‌های مذکور در فواصل مختلف زمانی و مذاکره با مسؤولان تصمیم گیرنده در این خصوص، نگرانی شدید خود را ابراز داشته و آثار برآمده از تصمیمات آتی آنان را برشمرده و درخواست کرده جهت تحکیم و تثبیت قانون گام برداشته و اجازه دهند کلیه باشگاه‌های حاضر در مسابقات زیر چتر قانون، از موهبت عدالت برخوردار شوند.

# رفتار تحسین برانگیز ورزشکار چینی در المپیک

ورزشکار چینی با پرچم اسپانیا روی سکوی المپیک رفت تا از حریف آسیب دیده‌اش حمایت کند.

به گزارش ایسنا، ورزشکار زن چینی در المپیک برای حمایت از حریف خود با پرچم اسپانیا روی سکو رفت. در رقابت‌های بدمینتون انفرادی بانوان در المپیک پاریس، آن سه یونگ از کره جنوبی با هه بین جیائو چینی رقابت کرد که تنها به لطف مصدومیت حریف خود در نیمه نهایی راهی دیدار پایانی شده بود.

کارولینا مارین نماینده اسپانیا در بازی اول بدون هیچ مشکلی پیروز شد ولی در بازی دوم به طور غیرمنتظره در یکی از رالی ها، از ناحیه زانو آسیب دید و نتوانست بازی را ادامه دهد. قهرمان المپیک ۲۰۱۶ با گریه زمین را ترک کرد و رقیب چینی در شرایطی که عقب بود به دیدار پایانی رسید.

مارین یکی از قوی‌ترین بازیکنان بدمینتون است. او علاوه بر طلای المپیک ۲۰۱۶، سه بار قهرمان جهان و شش بار قهرمان اروپا شده است.

با این حال ورزشکار چینی که به مدال نقره دست یافت به نشانه احترام به کارولینا، پرچم اسپانیا را نشان داد و از سکو بالا رفت. این ورزشکار چینی توضیح داد: من پرچم اسپانیا را روی دست گرفتم چون مارین در دیدار نیمه نهایی مصدوم شد. دلم شکست. امیدوارم این صحنه را ببینند. برایش آرزوی بهبودی دارم.

## المپیک ۲۰۲۴ پاریس؛ شادی جالب قهرمان سوئدی به تقلید از تیرانداز معروف

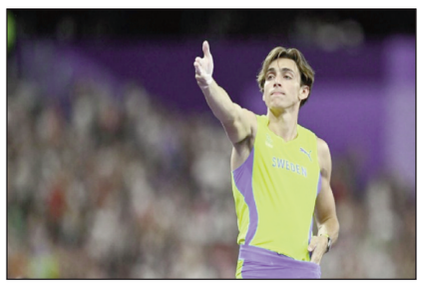

پس از ثبت رکورد جهانی، خوشحالی آرماند دوپلانتیس، قهرمان پرش با نیزه المپیک، نیز توجه هواداران را جلب کرد.

آرماند دوپلانتیس، ورزشکار سوئدی، پس از ثبت رکورد جدید در پرش با نیزه در المپیک، با تقلید از ژست معروف یوسف دیکچ، تیرانداز ترکیه‌ای، جشن گرفت. این حرکت او توجه زیادی را به خود جلب کرد و به یکی از لحظات به یادماندنی المپیک تبدیل شد.

دوپلانتیس در المپیک پاریس ۲۰۲۴ با پرشی به ارتفاع ۲۵.۶ متر، رکورد جهانی خود را شکست و مدال طلا را کسب کرد. این دومین مدال طلای المپیک او بود و او با این پرش، نهمین رکورد جهانی خود را به ثبت رساند.

دوپلانتیس پس از این موفقیت، با تقلید از ژست معروف یوسف دیکچ، که در المپیک پاریس ۲۰۲۴ مدال نقره کسب کرده بود، جشن گرفت.

او در این خوشحالی به دوربین خیره شد، یکی از دست‌هایش را در جیبش گذاشت و با دست دیگرش تفنگ را شبیه‌سازی کرد تا با این خوشحالی جالب قهرمانی و رکوردشکنی‌اش را جشن بگیرد.

دیکچ پس از استایل قابل توجهش در فینال تیراندازی تیمی مختلط المپیک که در نهایت با هم‌تیمی‌اش موفق به کسب مدال نقره شدند، در شبکه‌های اجتماعی وایرال شد و کاربران فضای مجازی از عکس او در میم‌ها و تصاویر معروف استفاده کردند و حالا با این کار دوپلانتیس، ممکن است ورزشکاران دیگر نیز از ژست دیکچ به عنوان خوشحالی استفاده کنند.

## جنادله نیامده از استقلال خوزستان کنار گذاشته شد!

مدافع سابق تیم ملی در لیست مازاد استقلال خوزستان قرار گرفت.

احمدرضا جنادله مدافع اهوازی که سوم مردادماه با عقد قراردادی به استقلال خوزستان درآمد، در لیست مازاد این تیم قرار گرفت.

به گزارش ایسنا، جنادله در دومین بازی تدارکاتی استقلال خوزستان در اردوی تهران نیز مقابل ملوان موفق به گلزنی شد.

در حالی این بازیکن در لیست مازاد استقلال خوزستان قرار گرفته است که گفته می‌شود، بوژوویچ سرمربی استقلال خواهان ادامه همکاری با جنادله است.

همچنین گفته می‌شود یکی دیگر از بازیکنانی که به تازگی با استقلال خوزستان قرارداد همکاری امضا کرده، او هم در لیست مازاد قرار گرفته است.

## رئیس اتحادیه جهانی کشتی: تغییر تابعیت کشتی گیران را محدود خواهیم کرد

لالوویچ در خصوص تغییر تابعیت کشتی گیران گفت: در رابطه با این موضوع، ما در سال‌های آتی بسیار سخت‌تر عمل خواهیم کرد و این کار را محدود خواهیم کرد.

به گزارش باشگاه خبرنگاران جوان، ناد لالوویچ رئیس اتحادیه جهانی کشتی با اشاره به غیبت کشتی گیران روسیه در المپیک گفت: همه بسیار متاسف هستند که ورزشکاران روسیه در مسابقات کشتی المپیک حضور ندارند. این روی رقابت، سرگرمی و نحوه تماشای رشته ورزشی ما تأثیر می‌گذارد. من انتظار دارم سطح بالایی از کشتی را در مسابقات المپیک داشته باشیم، اما البته کمبود داریم. فکر می‌کنم ما اولین سازمانی ورزشی بودیم که روس‌ها را به رقابت‌های بین‌المللی بازگرداندیم، ما با جوانان و نوجوانان شروع کردیم، اما قطعاً نمی‌توانیم تاثیر بیشتری داشته باشیم.

وی درباره تغییر تابعیت کشتی گیران نیز افزود: در رابطه با این موضوع، ما در سال‌های آتی بسیار سخت‌تر عمل خواهیم کرد و این کار را محدود خواهیم کرد. ما می‌خواهیم در این مورد توجه بیشتری داشته باشیم. به عنوان مثال، روس‌هایی که تابعیت ورزشی خود را تغییر داده‌اند، سطح کشتی را در کشورهای جدید خود بسیار بالا برده‌اند. اما زمان آن فرا رسیده است که این کشورها به خود تکیه کنند و ورزشکاران خود را آموزش دهند.

در مسابقات کشتی المپیک، روس‌ها برای چند تیم از جمله صربستان، آلبانی، بحرین رقابت می‌کنند.