نور خوزستان

با گستره مناطق:
خوزستان، بوشهر، لرستان، ایلام
چهارمحال و بختیاری

روزنامه فرهنگی، اجتماعی، سیاسی

شماره ۶۳۹۹
سال بیست و نهم
۸ صفحه
پنجشنبه ۹ آذر ۱۴۰۲
۱۶ جمادی الاولی ۱۴۴۵
۳۰ نوامبر ۲۰۲۳
قیمت: ۵۰۰۰ تومان

درخواست آنلاین صدور کارت سوخت هوشمند به زودی اجرایی می شود

صفحه۵

رهبر انقلاب اسلامی در دیدار با هزاران نفر از بسیجیان تبیین کردند:

منطق بسیج، مقاوم‌سازی حداکثری در مقابل تهدیدها و خطرها

مختصات جغرافیای سیاسی جدید منطقه با محوریت هسته‌های مقاومت حادثه تاریخ‌ساز طوفان‌الاقصی خاموش شدنی نیست

صفحه۳

خوزستان پایتخت آبزی پروری ایران

برنامه ریزی برای تولید ۱۶۰ هزار تن میگو

صفحه۲

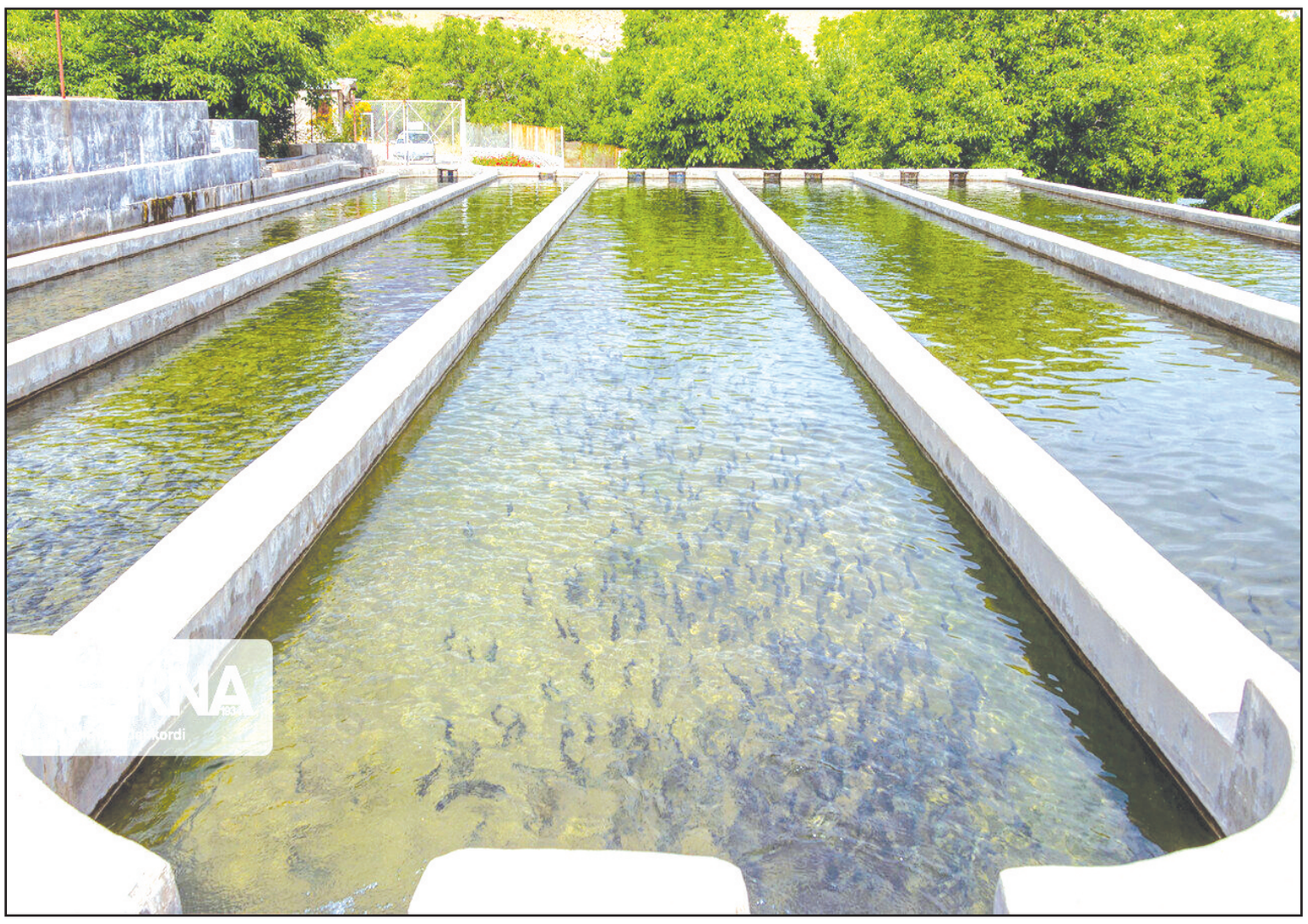

سرمقاله

ضرورن تأمین اعتبار و تکمیل بزرگترین طرح کشاورزی تاریخ کشور در خوزستان

بارها در همین ستون ظرفیت بی نظیر کشاورزی استان و امکان توسعه آن مطرح شده است و اینک مقامات مسئول این بخش گزارش می دهند که این استان به تنهائی ۱۸ درصد از کل تولیدات کشاورزی کشور را تولید کرده و با خرید تضمینی بیش از ۱ میلیون و ۷۰۰ هزار تن گندم در سالجاری به عنوان استان طلائی کشور و رتبه اوّل تولید این محصول شناخته شده است و این در حالی است که این استان هنوز هم ظرفیتهای بلا استفاده مانده زیادی برای توسعه کشاورزی دارد که اگر بکار گرفته شوند خودکفائی در بسیاری از محصولات کشاورزی و ایجاد اشتغال وسیعی در بخش کشاورزی استان را شاهد خواهیم بود.

قبلاً نیز گفته بودیم که خوزستان اگرچه از بدو پیدایش نفت در سال ۱۲۸۷ یعنی حدود ۱۱۵ سال پیش و پیش از استانهای دیگر کشور، گامهای بزرگی در جهت توسعه صنعتی برداشته و هم اکنون نیز یکی از مهمترین استانهای صنعتی کشور به حساب می آید، امّا به دلیل وجود زمینهای بسیار مرغوب با قابلیت کشت بعضاً چهاربار در سال و وجود رودخانه های پرآب و کشاورزانی خبره و پرتلاش مزیّت اقتصادی اصلی آن از هزاران سال پیش، کشاورزی بوده که وجود دهها آب بند بر روی رودخانه ها و شبکه های متعدّد آبیاری چند هزار ساله در اکثر نقاط استان گواه این موضوع است و امروزه نیز هر طرح برای پیشرفت استان در صورتی توفیق می یابد که توسعه کشاورزی در آن محوریت داشته باشد. همچنانکه برخی کارشناسان توسعه معتقدند که باوجود خاک حاصلخیز و آب فراوان، در کنار مرزهای گسترده آبی و خاکی، اگر این استان به سوی تجارت مبتنی بر کشاورزی سوق داده شود، در مدت کوتاهی به رشد و شکوفائی مطلوب خواهد رسید.

و البته مطالعات متعدّدی که از سالهای دور در این زمینه صورت گرفته و به تهیه طرحهای پرشماری جهت توسعه کشاورزی استان منجر شده نیز مؤیّد این نظریه است. طرحهائی که غالباً اجرا نشده یا ناتمام مانده اند.

یکی از مهمترین و بزرگترین این طرحها طرح ۸۰۰ هزار هکتاری مقام رهبری است که با هدف ایجاداشتغال پایدار جهت بیش از ۳۰۰هزار نفر، کمک به تأمین امنیت غذائی کشور، افزایش درآمد ملی، کمک به صنایع داخلی و مانند آن در سفر سال ۷۵ایشان به استان مطرح شد و سپس بتصویب رسید امّا در ۸ سال دولت اصلاحات تنها ۱ درصد اعتبار این طرح تخصیص یافت و در دولت بعد نیز بیش از ۱۷درصد پیشرفت نداشت و بدلایلی همچون عدم تأمین اعتبار، خشکسالی، پراکندگی زمینهای طرح و مانند آن، مساحت طرح از ۸۰۰ هزار هکتار به ۵۵۰ هزار کاهش یافت که بخشی از آن نیز قرار شد در استان ایلام اجرا شود. در سال ۹۲ با درخواست نمایندگان استان در مجلس خبرگان رهبری اعتباری از صندوق توسعه به این طرح اختصاص یافت و تا سال ۹۷ عملیات اجرائی مرحله اول طرح در بیش از ۲۵۹ هزار هکتار از زمینهای استان خوزستان و ایلام پایان یافت که توانست بخشی از اهداف طرح در زمینه ایجاد اشتغال و افزایش تولیدات کشاورزی، بازگشت روستائیان مهاجر، افزایش تولید در واحد سطح و مانند آن را محقّق سازد و امید است که با تأمین سریع اعتبارات مورد نیاز برای تکمیل طرح مردم استان و سایر هموطنان عزیزمان هرچه زودتر از دستاوردهای پیش بینی شده آن همچون اشتغال ۳۰۰ هزار نفره، افزایش ۹ میلیون تنی محصولات کشاورزی، صرفه جوئیهای کلان ارزی و مانند آن برخوردار شوند. ان شاء ... .

موسوی زاده

خبر — صفحه۲

رییس کل دادگستری خوزستان:

رسیدگی به جرایم انتخابات در شعب ویژه با سرعت انجام می‌شود

شهرستان (مناطق) — صفحه۷

معاون استانداری ایلام:

تورم در استان ایلام ۱۳ پله بهبود پیدا کرده است

خبر — صفحه۲

اجرای طرح توانبخشی برای ۲۸ هزار معلول روستاهای خوزستان

شهرستان — صفحه۷

مدیرکل دامپزشکی خوزستان

رزمایش محرومیت‌زدایی دامپزشکی در ۱۰۵ روستای محروم و دورافتاده خوزستان

گردهمایی روسای کانونهای بازنشستگی آموزش و پرورش خوزستان

به گزارش خبرنگار نور خوزستان صبح گذشته گردهمایی روسای کانونهای بازنشستگی آموزش و پرورش استان خوزستان با حضور رئیس کانون، مدیر صندوق بازنشستگی کشوری استان خوزستان، مدیر شرکت بیمه آتیه سازان خوزستان ، مدیران مالی و پشتیبانی ،کارگزینی و رفاهی اداره کل آموزش و پرورش خوزستان در سالن تربیت بدنی برگزار شد. در این جلسه حبیب اله کردونی رئیس کانون بازنشستگان آموزش و پرورش خوزستان ضمن بیان مشکلات بازنشکان گفت : بازنشستگان پیگیر و رفع مشکلات عدیده خود از جمله نارضایتی از بیمه تکمیلی آتیه سازان ، همسازی حقوق و مزایا و امور معیشتی و رفاهی هستند.

وی خواستهای بازنشستگان را به حق دانست و افزود : آنها جهت دریافت خدمات و وامهای خرد از مسئولین بانک صادرات خواستار نگاه ویژه هستند کما اینکه حساب حقوقی حدود یک میلیون هفتصد هزار نفر بازنشسته کشوری در این بانک وجود دارد .

سایت روزنامه نور خوزستان : Noordaily.ir

Noordaily.ir

۰۹۳۷۳۲۹۳۵۶۹

فراخوان مناقصه

نوبت دوم

موسسه دریا ساحل فعال در زمینه نفت و گاز در نظر دارد از طریق فراخوان عمومی قرارداد تامین افزایه های حفاری چاه ۲۴۸ مربوط به پروژه طرح توسعه و نگهداشت میادین آسماری اهواز ۲۳۵، به شرکت های واجد شرایط واگذار نمایید.

لذا متقاضیان می بایست حداکثر تا تارخ ۱۴۰۲/۰۹/۱۸ نسبت به ارسال نامه اعلام آمادگی و رزومه جهت شرکت در مناقصه (و دریافت اسناد مناقصه) در قالب نامه رسمی به آدرس پستی و یا به آدرس الکترونیکی ذیل ارسال نمایید. (ذکر شماره مناقصه در موضوع ایمیل الزامی است)

هزینه درج آگهی بر عهده برنده مناقصه می باشد.

مناقصه شماره: DAR - AWZ -CB-۱۰۸۷

قرارداد تامین افزایه های حفاری چاه ۲۴۸ بسته اهواز ۲۳۵

آدرس: استان خوزستان، اهواز، پلیس راه قدیم اهواز- اندیمشک، جنب بیمارستان سلامت، خیابان خماسی بزرگ (جاده نیشکر دهخدا) - پادگان نیروی دریایی الزهرا(س) - موسسه دریاساحل (واحد قراردادها/ مناقصات)

شماره تماس: ۹-۲۲۵۰۲۴۰۸-۰۲۱

ایمیل: ahvaz۲۳۵-ict@daryasahel.com

اجرای طرح توسعه ۱۶ مخزن نفت و گاز جنوب ایران

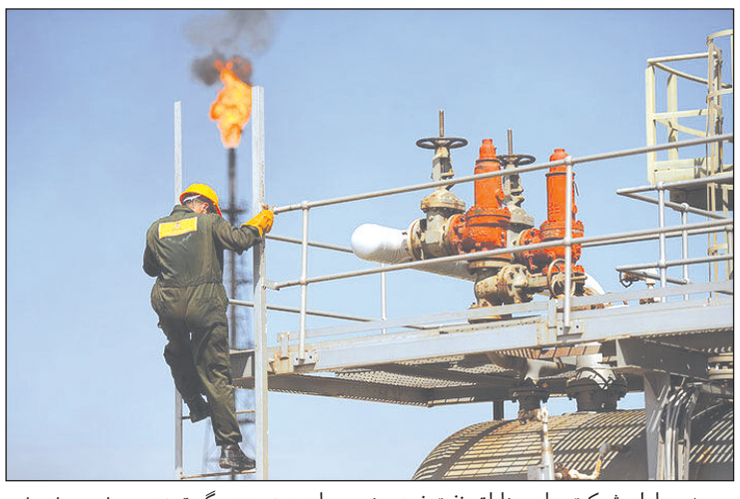

مدیرعامل شرکت ملی مناطق نفت‌خیز جنوب: با وجود حجم گسترده تأسیسات فرسوده در میدان‌ها و مشکلات و مسائل صنفی کارکنان توانستیم طرح توسعه ۱۶ مخزن میدان های نفتی جنوب را به نتیجه برسانیم.

به گزارش صدا و سیما، علیرضا دانشی در نشست بررسی مسائل و آخرین وضع تولید این شرکت گفت: از ابتدای دولت سیزدهم شرکت ملی مناطق نفت‌خیز جنوب با همه توان پای کار تولید و مأموریت خود آمده است.

وی افزود: شرکت ملی مناطق نفت‌خیز جنوب پروژه‌های مهمی از جمله پروژه جمع آوری گازهای همراه نفت شرق و جنوب خوزستان و کهگیلویه و بویراحمد (پتروشیمی بیدبلند خلیج فارس) را با هدف جمع آوری روزانه ۵۹۳ میلیون فوت‌مکعب گاز، همچنین پروژه جمع آوری گازهای همراه نفت اهواز، کارون، رامهرمز، مسجدسلیمان و پتروشیمی مارون را با هدف جمع آوری ۲۴۹ میلیون فوت‌مکعب گاز در روز به پیش برده که ۵۶ درصد پیشرفت دارند و تا یک سال و نیم آینده به‌طور کامل اجرا می‌شوند.

مدیرعامل شرکت ملی مناطق نفت‌خیز جنوب درباره آخرین وضع طرح ۲۸ مخزن اظهار کرد: این طرح به‌معنای واقعی کلمه میدان مین به جا مانده از دولت پیش است که با وجود حجم گسترده تأسیسات فرسوده، مشکلات کارکنان و مسائل صنفی، توسعه ۱۶ مخزن را به نتیجه رسانده‌ایم.

دانشی با بیان اینکه بخش مطالعاتی توسعه چهار مخزن گازی دیگر به اتمام رسیده که مراحل پیگیری اجرای آن‌ها در حال انجام است، ادامه داد: برای نخستین بار پس از دوران تحریم موفق به افتتاح نخستین چاه توسعه‌ای شده‌ایم.

وی با اشاره به افزایش تولید نفت در کشور اظهار کرد: عمده افزایش تولید در دولت سیزدهم به مقدار یک میلیون بشکه در روز سهم شرکت ملی مناطق نفت‌خیز جنوب است که این مهم با همت و تلاش جهادی کارکنان و مدیران آن رقم خورد.مدیرعامل شرکت ملی مناطق نفت‌خیز جنوب گفت: تولید در مناطق نفت‌خیز جنوب در شرایط خوبی قرار دارد، اما وضع معیشتی و صنفی کارکنان مساعد نیست و امروز با چالش جدی مطالبه‌های متعدد کارکنان به دلیل استخدام های بی ضابطه مواجه هستیم.

کار در کنار تأسیسات فرسوده، ایثار است

در ادامه این نشست، محسن دهان‌زاده، جانشین مدیرعامل مناطق نفت‌خیز جنوب در شرکت‌های بهره‌بردار، افزایش تولید در مناطق را جزو افتخارهای شرکت ملی مناطق نفت‌خیز جنوب برشمرد و اظهار کرد: این شرکت حدود یک میلیون بشکه در روز به توان تولید نفت کشور افزوده است و این جز با ایثار و کار جهادی کارکنان قابل تحقق نبود.

وی ادامه داد: این موفقیت در حالی است که با حجم انبوهی از تأسیسات فرسوده مواجه هستیم که خطرپذیری کار در مناطق عملیاتی را از حد معمول افزایش داده است و اگر بخواهیم به صورت استاندارد عمل کنیم به علت فرسودگی تأسیسات باید کار تولید متوقف شود.

جانشین مدیرعامل مناطق نفت‌خیز جنوب در شرکت‌های بهره‌بردار با انتقاد به مصوبه مجلس در تعیین حداقل و حداکثر حقوق کارکنان اظهار کرد: مبنای تعیین سقف حقوق مشخص نیست، چراکه این موضوع سبب شده بسیاری از کارکنان و متخصصان باتجربه ما، انگیزه‌شان را برای قبول مسئولیت‌های تخصصی و سخت از دست بدهند.

فراخوان مناقصه عمومی یک مرحله ای در شهر جدید شیرین شهر

نوبت دوم

شرکت عمران شهر جدید شیرین شهر در نظر دارد مناقصات عمومی یک مرحله ای به شرح جدول ذیل را از طریق سامانه تدارکات الکترونیکی دولت برگزار نماید. کلیه مراحل برگزاری مناقصه از دریافت اسناد مناقصه تا ارائه پیشنهاد مناقصه گران و گشایش پاکات از طریق درگاه سامانه تدارکات الکترونیکی دولت (ستاد) به آدرس www.setadiran.ir انجام خواهد شد لازم است مناقصه گران در صورت عدم عضویت قبلی ، مراحل ثبت نام در سایت مذکور و دریافت گواهی امضای الکترونیکی را جهت شرکت در مناقصه محقق سازند.

و به استناد ابلاغیه دبیر محترم کارگروه سامانه تدارکات الکترونیکی دولت: بکارگیری امضای الکترونیکی اسناد پاکت های(ب) و (ج) الزامی است و اسناد فاقد امضای الکترونیکی(دارای مهر گرم)، به هیچ وجه مورد پذیرش نیست .

ردیف مناقصه	کد مناقصه در سامانه ستاد	موضوع مناقصه	برآورد مناقصه(ریال)	شرایط پرداخت	رتبه مورد نیاز	مبلغ ضمانت‌نامه (فرآیند ارجاع کار) (ریال)	زمان ارائه پیشنهاد	زمان گشایش پاکات
۱۴۰۲/۱۱	۲۰۰۲۰۰۱۴۰۵۰۰۰۰۲۲	آماده سازی و محوطه سازی فاز ۵ محله ۱۱ شهرجدید شیرین شهر	۱۱۹/۸۶۱/۴۹۳/۳۶۹	۷۰٪تهاتر ۳۰٪ریالی	رتبه۵ ابنیه	۵/۹۹۳/۰۷۴/۶۶۸	۱۴۰۲/۰۹/۲۷	۱۴۰۲/۰۹/۲۷

محل تامین اعتبار :منابع داخلی (طرحهای عمرانی).

تاریخ انتشار مناقصه درسامانه ستاد از روز چهار شنبه مورخ ۱۴۰۲/۰۹/۰۸ ساعت ۳۰ : ۱۲ می باشد.

مهلت زمانی خرید اسناد مناقصه از سایت روز: دو شنبه مورخ :۱۴۰۲/۰۹/۱۳ ساعت ۰۰:۱۹ عصر

مهلت زمانی ارا ئه پیشنهاد در سامانه ستاد و تحویل پاکات الف به صورت فیزیکی : ساعت۰۰:۰۹ صبح روز دوشنبه مورخ ۱۴۰۲/۰۹/۲۷

زمان گشایش پاکات : ساعت ۰۰ :۱۰صبح روز دوشنبه مورخ:۱۴۰۲/۰۹/۲۷

اطلاعات تماس دستگاه مناقصه گزار جهت دریافت اطلاعات بیشتر در خصوص اسناد مناقصه و ارائه پاکتهای الف : به آدرس:کیلومتر۵ محور اهواز آبادان- ۲۲ کیلومتری جاده اختصاصی(شهر جدید شیرین شهر) یا با تلفن۰۹۳۶۴۵۵۳۳۷۵آقای عزیزی و ۰۹۳۷۱۸۹۱۱۳۷ آقای شریفی تماس حاصل فرمایید.

شناسه آگهی۱۶۱۳۵۵۳